VISIT…

LANZAROTE Caliente.COM

UNA NUOVA ETÀ

Testo di E. Ramazzotti, A. Cogliati - Musica di E. Ramazzotti, C. Guidetti

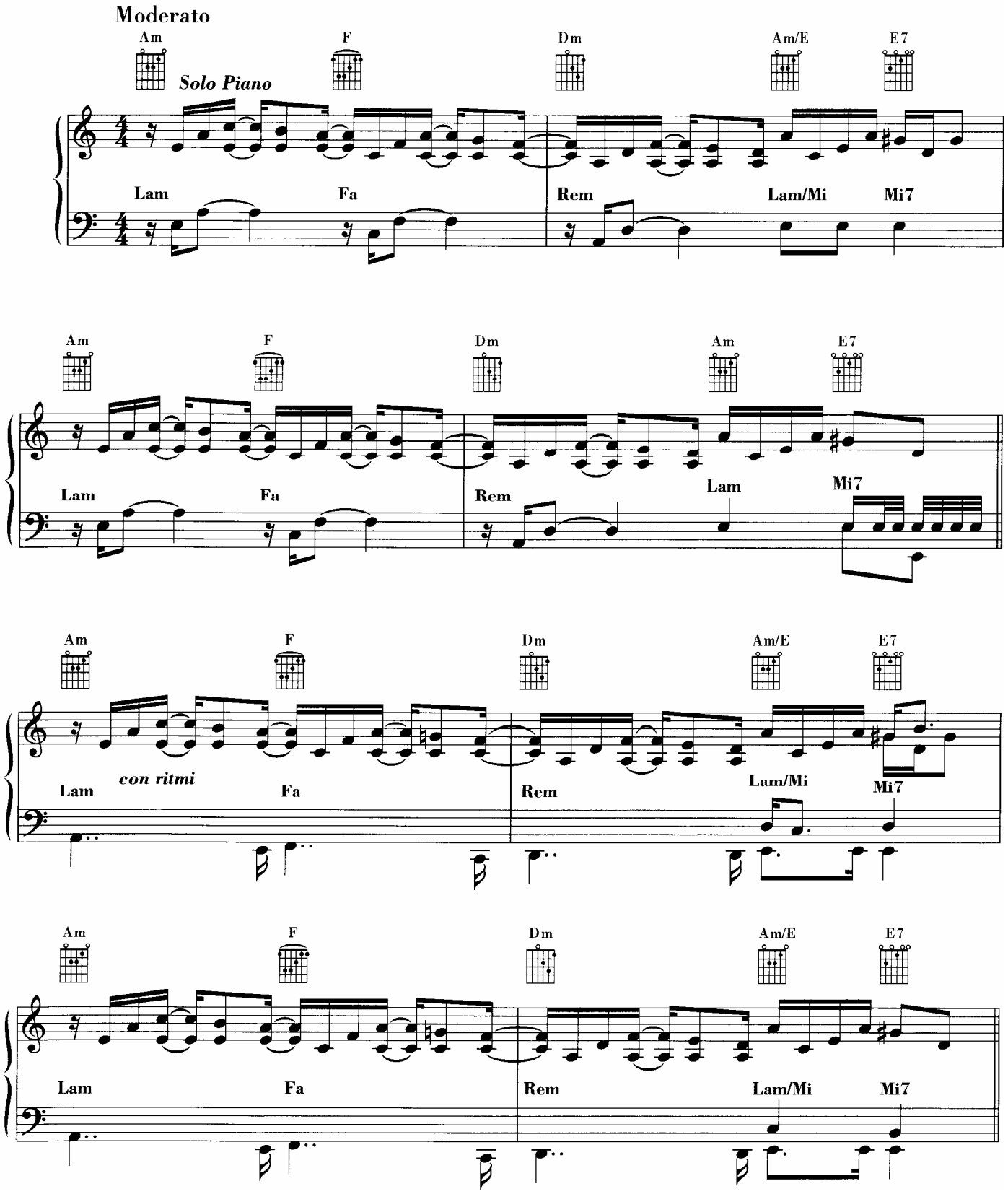

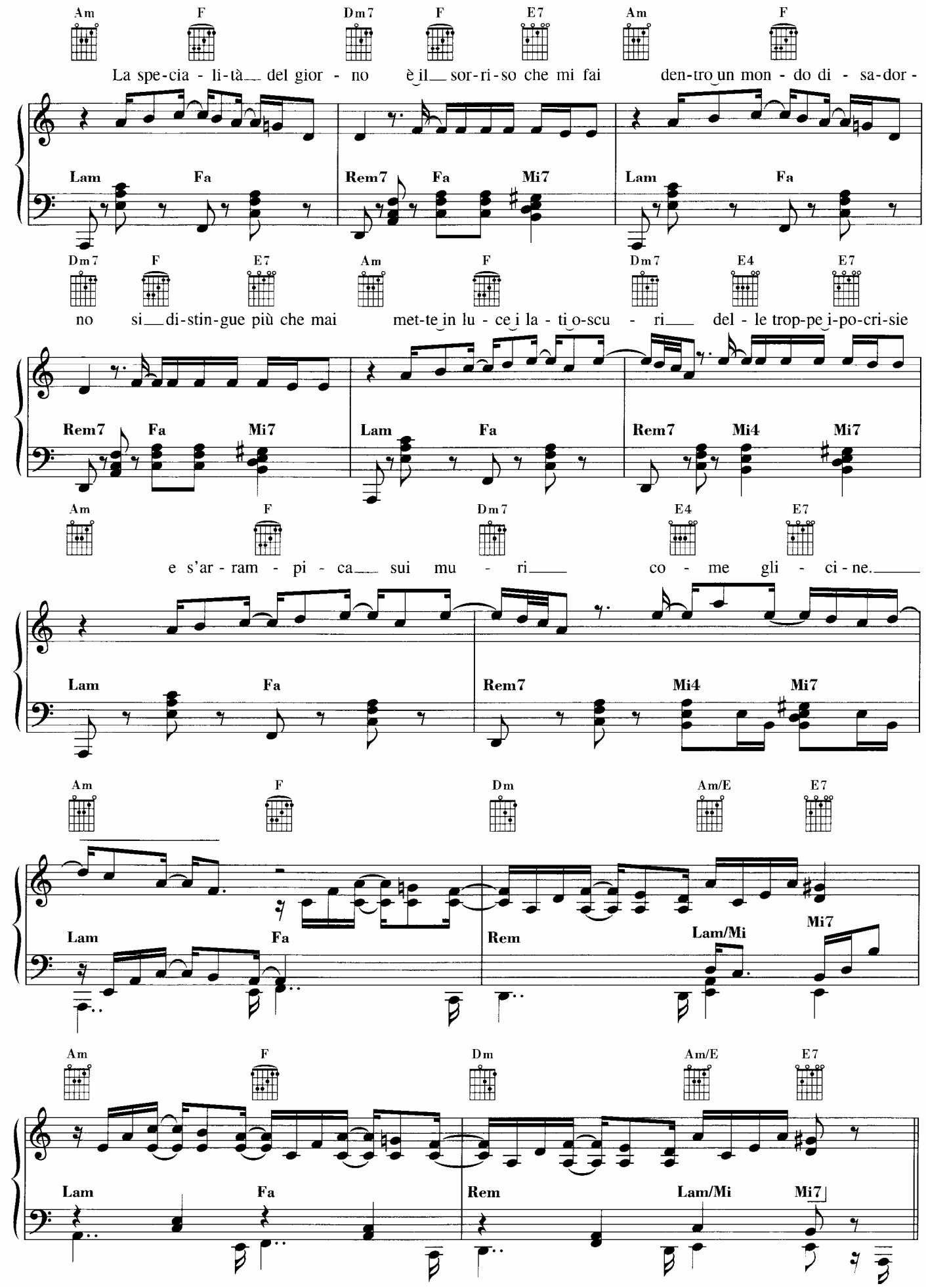
Am F Dm7 F E7 Am F
La spe-cia - li-tà del gior - no è il sor-ri-so che mi fai den-tro un mon - do di - sa-dor -
Lam Fa Rem7 Fa Mi7 Lam Fa
Dm7 F E7 Am F Dm7 E4 E7
no si di-stin-gue più che mai met-te in lu - ce i la - ti o-scu - ri del - le trop-pe i-po-cri-sie
Rem7 Fa Mi7 Lam Fa Rem7 Mi4 Mi7
Am F Dm7 E4 E7
e s'ar - ram - pi - ca sui mu - ri co - me gli - ci - ne.
Lam Fa Rem7 Mi4 Mi7
Am F Dm Am/E E7
Lam Fa Rem Lam/Mi Mi7
Am F Dm Am/E E7
Lam Fa Rem Lam/Mi Mi7

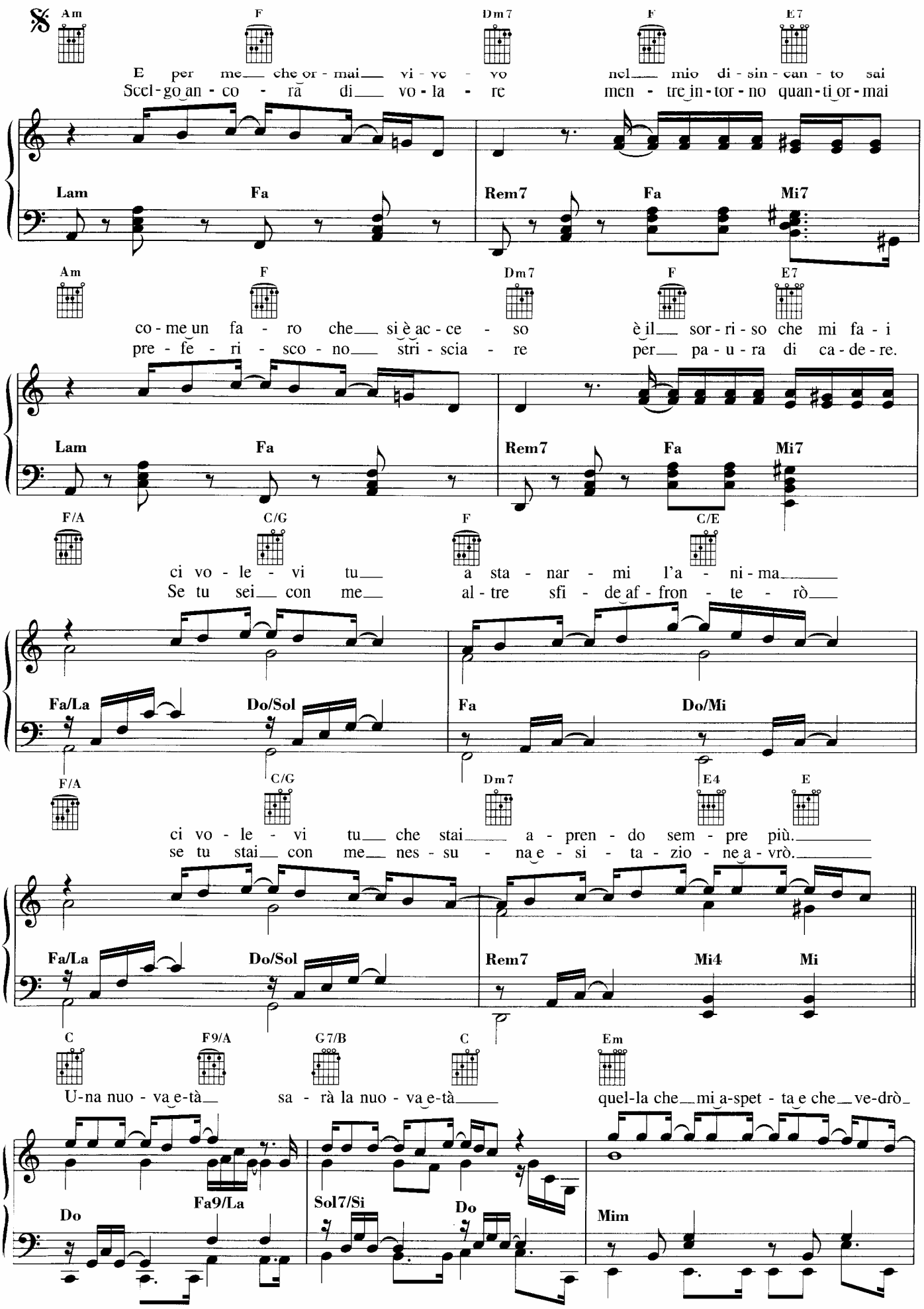
Am F Dm7 F E7
E per me che or - mai vi - ve - vo nel mio di - sin - can - to sai
Scel - go an - co - ra di vo - la - re men - tre in - tor - no quan - ti or - mai
Lam Fa Rem7 Fa Mi7
Am F Dm7 F E7
co - me un fa - ro che si è ac - ce - so è il sor - ri - so che mi fa - i
pre - fe - ri - sco - no stri - scia - re per pa - u - ra di ca - de - re.
Lam Fa Rem7 Fa Mi7
F/A C/G F C/E
ci vo - le - vi tu a sta - nar - mi l'a - ni - ma
Se tu sei con me al - tre sfi - de af - fron - te - rò
Fa/La Do/Sol Fa Do/Mi
F/A C/G Dm7 E4 E
ci vo - le - vi tu che stai a - pren - do sem - pre più.
se tu stai con me nes - su - na e - si - ta - zio - ne a - vrò.
Fa/La Do/Sol Rem7 Mi4 Mi
C F9/A G7/B C Em
U - na nuo - va e - tà sa - rà la nuo - va e - tà quel - la che mi a - spet - ta e che ve - drò
Do Fa9/La Sol7/Si Do Mim

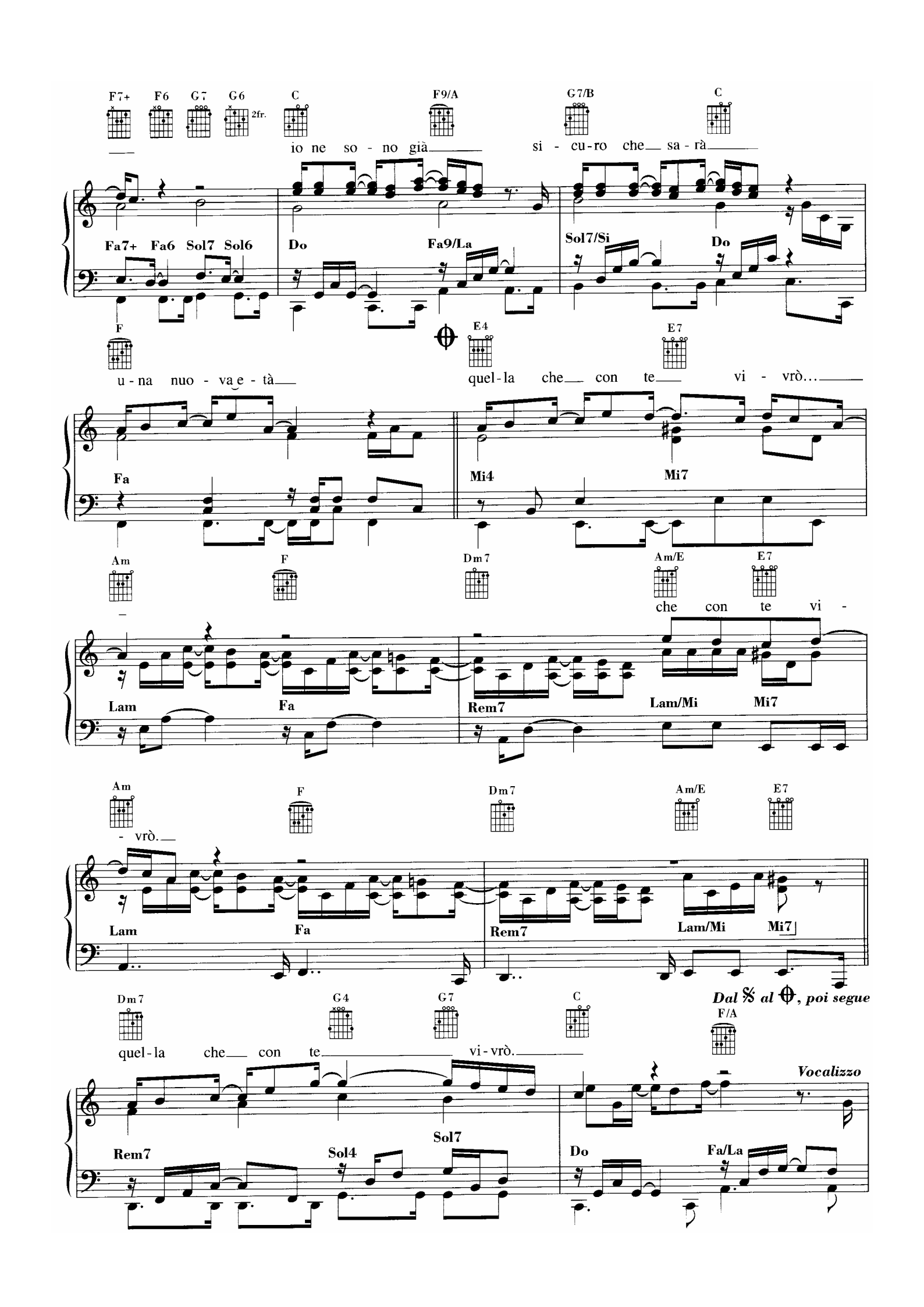
F7+ F6 G7 G6 2fr. C F9/A G7/B C
io ne so - no già si - cu-ro che sa - rà
Fa7+ Fa6 Sol7 Sol6 Do Fa9/La Sol7/Si Do
F E4 E7
u - na nuo - va e - tà quel - la che con te vi - vrò...
Fa Mi4 Mi7
Am F Dm7 Am/E E7
che con te vi -
Lam Fa Rem7 Lam/Mi Mi7
Am F Dm7 Am/E E7
- vrò.
Lam Fa Rem7 Lam/Mi Mi7
Dm7 G4 G7 C F/A
quel - la che con te vi - vrò.
Dal 𝄋 al ⊕, poi segue
Vocalizzo
Rem7 Sol4 Sol7 Do Fa/La

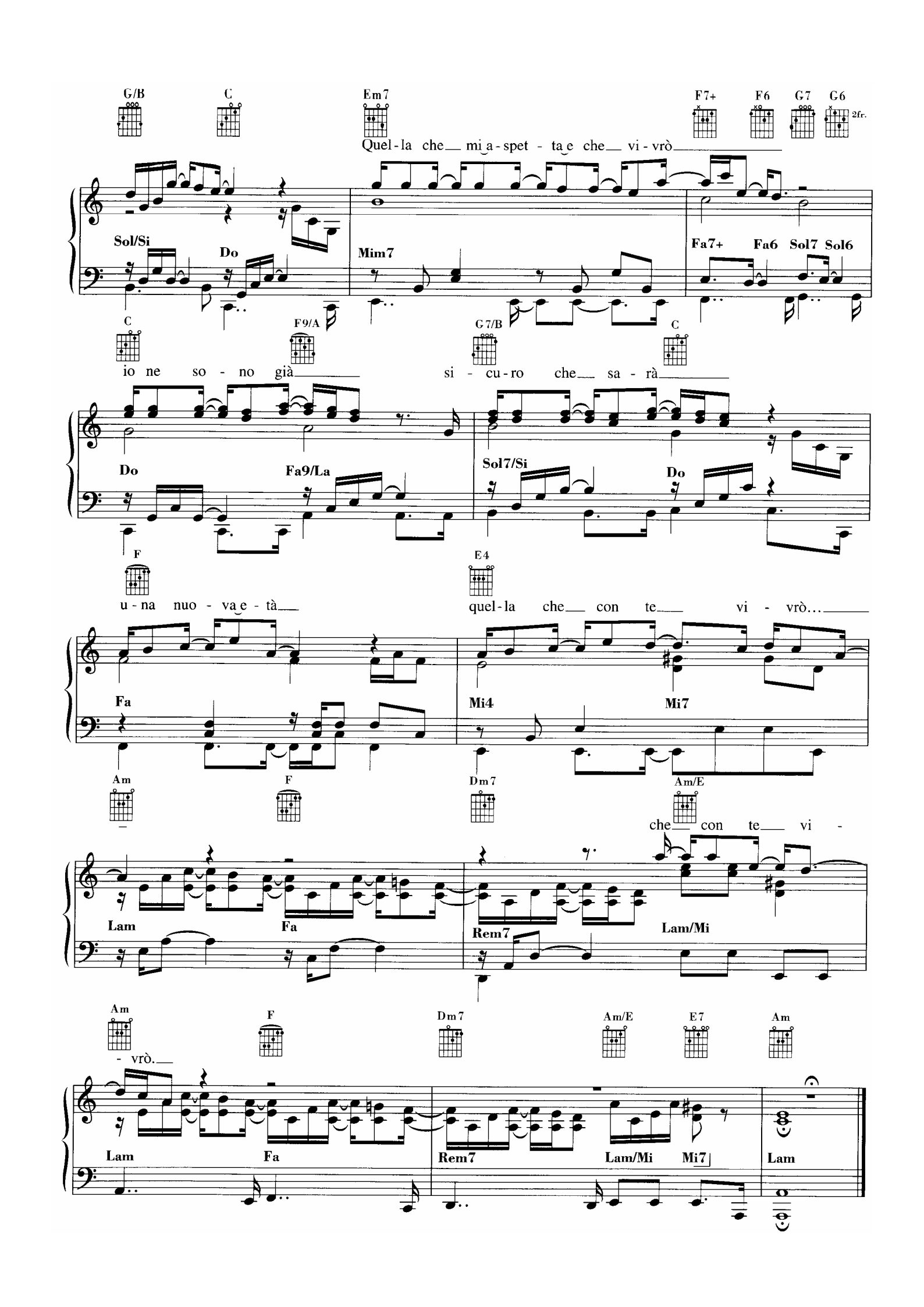
G/B
C
Em7
F7+
F6
G7
G6
2fr.
Quel-la che mi a-spet - ta e che vi-vrò
Sol/Si
Do
Mim7
Fa7+
Fa6
Sol7
Sol6
C
F9/A
G7/B
C
io ne so - no già si - cu-ro che sa - rà
Do
Fa9/La
Sol7/Si
Do
F
E4
u-na nuo - va e - tà quel-la che con te vi - vrò...
Fa
Mi4
Mi7
Am
F
Dm7
Am/E
che con te vi -
Lam
Fa
Rem7
Lam/Mi
Am
F
Dm7
Am/E
E7
Am
- vrò.
Lam
Fa
Rem7
Lam/Mi
Mi7
Lam